VUE EN PLAN_BOVENAANZICHT ech: 1/200

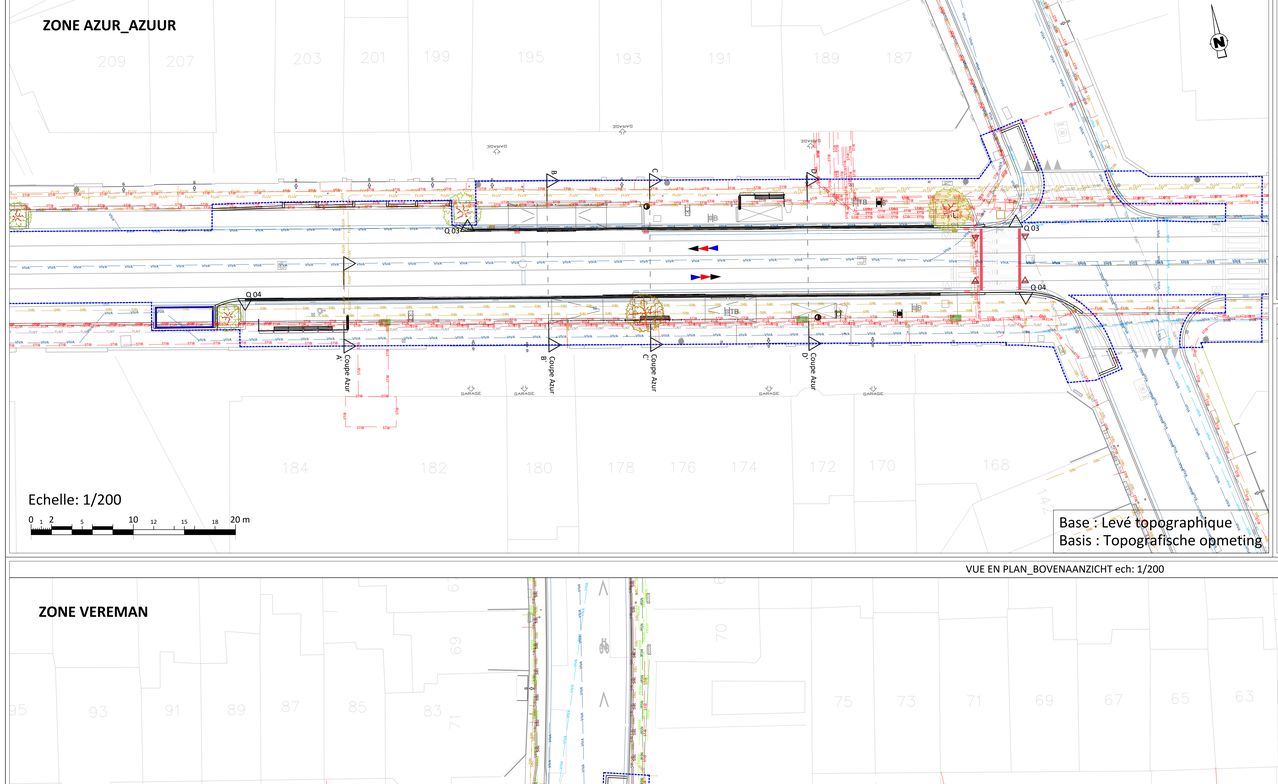

LOCALISATION_LOCATIE ech: 1/5000

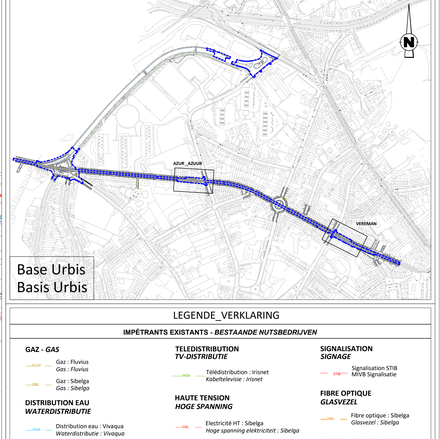

LEGENDE_VERKLARING

IMPÉTRANTS EXISTANTS - *BESTAANDE NUTSBEDRUIVEN*

GAZ - *GAS*
- Gaz : Fluvius / *Gas : Fluvius*
- Gaz : Sibelga / *Gas : Sibelga*

DISTRIBUTION EAU / *WATERDISTRIBUTIE*
- Distribution eau : Vivaqua / *Waterdistributie : Vivaqua*

ASSAINISSEMENT EAU / *SANITAIR WATER VOORZIENINGEN*
- Assainissement eaux : Vivaqua / *Sanitair water voorzieningen : Vivaqua*

DISTRIBUTION INTERNET / *INTERNET-DISTRIBUTIE*
- Internet : Irisnet / *Internet : Irisnet*
- Internet : Orange / *Internet : Orange*

TELEDISTRIBUTION / *TV-DISTRIBUTIE*
- Télédistribution : Irisnet / *Kabeltelevisie : Irisnet*

HAUTE TENSION / *HOGE SPANNING*
- Electricité HT : Sibelga / *Hoge spanning elektriciteit : Sibelga*
- Electricité HT : Elia / *Hoge spanning elektriciteit : Helia*
- Electricité HT : STIB / *Hoge spanning elektriciteit : MIVB*

BASSE TENSION / *LAGE SPANNING*
- Electricité BT : Sibelga / *Hoge spanning elektriciteit : Sibelga*

SIGNALISATION / *SIGNAGE*
- Signalisation STIB / MIVB Signalisatie

FIBRE OPTIQUE / *GLASVEZEL*
- Fibre optique : Sibelga / *Glasvezel : Sibelga*

DISTRIBUTION TÉLÉPHONIE / *TELEFOONDISTRIBUTIE*
- Téléphonie ORANGE / ORANGE Telefonie
- Téléphonie PROXIMUS / PROXIMUS Telefonie

DIVERS / *GEMENGD*
- Divers : Telenet / *Diverse : Telenet*

LEGENDE_VERKLARING

ÉLÉMENTS EXISTANTS / SUPPRIMÉS / *BESTAANDE / VERWIJDERDE ELEMENTEN*
Éléments existants / *Bestaande elementen* — Éléments à supprimer / *Verwijderen elementen*

GENERALITES / *ALGEMEENHEDEN*
- Sens de circulation routière / *Richting van het wegverkeer*
- Sens de circulation bus / *Richting van het busverkeer*
- Sens de circulation vélo / *Richting van het fietsverkeer*
- Sens de circulation tram / *Richting van het tramverkeer*
- Limite projet STIB / *Projectgrens MIVB*
- Limite région / *Regiogrens*
- Limite zone verte (Dilbeek) / *Grens groene zone (Dilbeek)*
- Limite parcellaire / propriété / *Perceelgrens /eigendomslijn*
- Limite bati / *Bouwgrens*
- Nord / *Noord*
- Flèche photo / *Pijl photo's*
- Escalier ou rampe / *Trap of Helling*
- Garage / *Garage*
- Seuil de maison / *Huisdrempel*
- Souprail façade / *Gevelkoordgot*

MARQUAGE AU SOL / *WEGMARKERING*
- Ralentisseur trafic / *Wegmarkering*
- Marquage au sol / *Wegmarkering*
- Chevron simple ou double / *Enkele of dubbele Pijl*
- Marquage logo vélo / *Fietslogo wegmarkering*
- Damier / *Wegmarkering*
- Danger tram / *Wegmarkering*
- Passage piétons / *Voetgangersoversteekplaats*
- Marquage continu / *Doorlopende markering*
- Marquage discontinu / *Onderbroken markering*

TAQUES & AVALOIR / *DEKSEL & STRAATKOLKEN*
- Taques divers / *Deksel diversen*
- Taque à eau / *Waterdeksel*
- Taque à gaz / *Gasdeksel*
- Taque à incendie / *Brandkraan*
- Taque à électricité / *Elecdekseel*
- Avaloirs / *Straatkolken*

TECH. SPECIALE : FEUX / *SPECIALE TECH. : LICHTEN*
- Feux de circulation tricolore (voitures) / *Driekleurig verkeerslicht (wagen)*
- Feux de circulation (piétons) / *Verkeerslicht (voetgangers)*
- Feux de circulation (tram) / *Verkeerslicht (tram)*
- Feux de circulation (cyclistes) / *Verkeerslicht (fietsers)*
- Feux de circulation tricolore portevue (voiturs) / *Driekleurig verkeerslicht portaal (wagen)*

TECH. SPECIALE : LIGNE AERIENNE / *SPECIALE TECH. : BOVENLEIDING*
- Poteau caténaire / *Bovenleidingspaal*
- Poteau caténaire mutualisable avec éclairage / *Bovenleidingspaal die gedeeld kan worden met verlichting*
- P. caténaire + boîte d'aliment. / *Bovenleidingspaal + voedingsdoos*
- P. caténaire + éclairage + boîte d'aliment / *Bovenleidingspaal + verlichting + voedingsdoos*

TECH. SPECIALE : ELECTRICITE / *SPECIALE TECH. : ELEKTRICITEIT*
- Armoire technique hors-sol / *Technische kast boven de grond*

ARRÊT / *HALTE*
- Abris d'attente pour voyageurs / *Wachthuisje voor reizigers*
- Poteau d'arrêt : Bus ou Tram / *Haltepaal: Bus of Tram*
- Dalle PMR (70x60) / *PBM tegel (70x60)*
- Marquage: Bus stop / *Markering: Busstop*
- Poubelle STIB / *MIVB vuilnisbak*
- Plaque "Chrono" / *"Chrono" plaat*

VEGETATION / *BEPLANTING*
- Arbre / *Boom*

PMR / *PBM*
- Dalles podotactiles pour malvoyants / *Podotactele tegels voor slechtziendenn*

MOBILIER URBAIN / *STADSMEUBILIAR*
- Potelet anti-stationnement / *Antiparkeerpaaltje*
- Sanisette / *Toilet*
- Panneau de signalisation / *Verkeerspord*
- Poteau divers / *Paal diversen*
- Miroir / *Spiegel*
- Station Villo / *Villo station*
- Panneau publicitaire public / *Openbaar aanplakbord*
- Boîte aux lettres / *Brievenbus*
- Bulle à verre hors-sol / *Bovengronddse glasbol*
- Grille de protection d'arbre / *Boomrooster*
- Borne de recharge électrique / *Paaltje elektrische laadpaal*

ELEMENTS LINEAIRES / *LINEAIRE ELEMENTEN*
- Muret / *Muurtje*
- Bordure haute - béton / *Hoge boordsteen*
- Bordure chanfreinée - béton / *Afgeschuinde boordsteen*
- Bordure enterrée - béton / *Verzonken boordsteen*
- Filet d'eau / caniveaux / *Afvoergrul*
- Voies tram / *Tramsporen*

TECH. SPECIALE : ECLAIRAGE / *SPECIALE TECH. : VERLICHTING*
- Poteau d'éclairage / *Verlichtingspaal*

MATERIAUX / *MATERIALEN*
- Asphalte / *Asfalt*
- Dalle béton 30x30 / *Betonnen plaat 30x30*
- Dalle béton 20x20 / *Betonnen plaat 20x20*
- Dalle béton quinconce / *Versprongende betonplaat*
- Gazon / *Gras*
- Pavé terre cuite / *Terracotta bestrating*
- Béton / *Beton*
- Béton klinker / *Betonklinker*
- Pavé porphyre / *Porfierbestrating*
- Béton imitation pavé rouge / *Beton met imitatie van rode kasseienhars*
- Gravier / *Grind*

ÉLÉMENTS PROJETÉS / *GEPROJECTEERDE ELEMENTEN*
Éléments projetés / *Ontwerpen elementen*

PMR / *PBM*
- Dalles podotactiles pour malvoyants / *Podotactele tegels voor slechtziendenn*
- Zone d'information pour malvoyants / *Informatiezone voor slechtzienden*
- Parking PMR / *PBM Parking*

ARRÊT / *HALTE*
- Abris d'attente / *Wachthuisje*
- Poteau d'arrêt: Phoebus / *Haltepaal: Phoebus*
- Poteau d'arrêt: Hivec / *Haltepaal: Hivec*
- Dalle PMR (70x60) / *PBM tegel (70x60)*
- Dalle PMR (60x60) / *PBM tegel (60x60)*
- Ligne de sécurité / *Veiligheidslijn*
- Marquage: Bus stop / *Markering: Busstop*
- Poubelle STIB / *MIVB vuilnisbak*
- Ligne tram / *Tram lijn*
- Ligne Bus / *Bus lijn*
- Plaque "Chrono" / *"Chrono" plaat*

MATERIAUX / *MATERIALEN*
- Asphalte / *Asfalt*
- Dalle béton 20x20 / *Betonnen plaat 20x20*
- Marquage colorié rouge / *Rode kleurige wegmarkering*
- Béton colorié ocre / *Okerkleurige beton*
- Gazon / *Gras*
- Noue végétal (0,30m-1,50m prof.) Mélange de plantes vivaces, graminés et arbustives / *Beplanten wadi (0,30-1,50m diep) Mix van vaste planten, grassen en heesters*
- Pavé en porphyre de récupération / *Porfierbestrating uit hergebruik*
- Revêtement résine methylméthacrylate et granulats naturels / *Bekleding van methylmethacrylaathars en natuurlijke granulaten*
- Dalles béton carrées quinconce 20x20 - poreux / *Poreuse betontegels 20x20 - in halfstenverband*

TAQUES & AVALOIR / *DEKSEL & STRAATKOLKEN*
- Armoires déplacées / *Deksel verplaatsen*
- Taques déplacées / *Deksel verplaatsen*
- Avaloirs / *Straatkolken*

VEGETATION / *BEPLANTING*
- Arbre / *Boom*
- Quercus Robur
- Arbre / *Boom*
- Carpinus Betulus
- Arbre / *Boom*
- Acer Campestre
- Arbre / *Boom*
- Liquidambar
- Arbre / *Boom*
- Sorbus Aucuparia
- Bac à fleurs / *Bloembak*

SIGNALISATION ROUTIÈRE / *VERKEERSBORDEN*
- M (personnalisé) / *M (gepersonaliseerd)*
- Promenade verte / *Groene promenade*
- D11
- D9
- F17
- F19
- C32b
- A23
- A49
- B15
- B1
- C3
- C43
- M53

ELEMENTS LINEAIRES / *LINEAIRE ELEMENTEN*
- Muret / *Muurtje*
- Filet d'eau / caniveaux / *Afvoergrul*
- Voies tram / *Tramsporen*
- Bordure enterrée en béton / *Verzonken boordsteen*
- Bordure enterrée en béton / *Verzonken boordsteen*
- Bordure en béton / *Betonboordsteen*
- Bordures de garage chanfreinées / *Garage Boordsteen afgeschuind*
- Bordure de transition garage - irrégulière / *Overgangs garage Boordsteen - onregelmatige*
- Bordure de tram avec fusible / *Tram Boordsteen met gopfiller*
- Bordure de tram chanfreinée / *Tram Boordsteen afgeschuind*
- Bordure de bus / *Bus Boordsteen*
- Bordure de transition Bus - irrégulière / *Overgangs Bus Boordsteen - onregelmatige*

MOBILIER URBAIN / *STADSMEUBILIAR*
- Banc public / *Openbare bank*
- Arceau vélo / *Fietsenrek*
- Caisson de pub dissocié (Mupi) / *Vrijstaand reclamepaneel (Mupi)*
- Potelet anti-stationnement / *Antiparkeerpaaltje*
- Grille de protection d'arbre / *Boomrooster*
- Sanisette / *Toilet*
- Bulle à verre enterrée / *Ondergronddse glasbol*
- Garde-corps (h 90cm) / *Borstwering (h 90cm)*

TECH. SPECIALE : ECLAIRAGE / *SPECIALE TECH. : VERLICHTING*
- Poteau d'éclairage / *Verlichtingspaal*
- Borne lumineuse de led au sol / *Led grondverlichting*

VUE EN PLAN_BOVENAANZICHT ech: 1/200

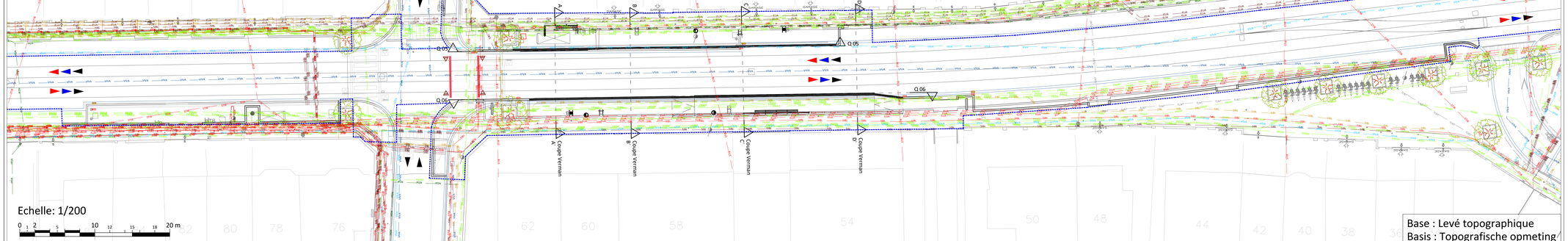

SOCIETE DES TRANSPORTS INTERCOMMUNAUX DE BRUXELLES
Rue Royale, 76
1000 BRUXELLES

MAATSCHAPPIJ VOOR HET INTERCOMMUNAAL VERVOER TE BRUSSEL
Koningsstraat, 76
1000 BRUSSEL

TRANSPORT SYSTEMS
INFRASTRUCTURES
TECHNICAL PROJECTS

COMPETENCE CENTER NETWORK STUDIES
URBAN DEVELOPMENT

DEMANDE DE PERMIS D'URBANISME
07 Plan des impétrants existants

HUNDERENVELD

AV. DU HUNDERENVELD - AV. DU ROI ALBERT
B-N16 T9 : "Azur" - "Vereman"
Réaménagement de la voirie et de l'arrêt(s)

BRECHEM-SAINTE-AGATHE

AANVRAAG TOT STEDENBOUWVERGUNNING
07 Nutsbedrijven

HUNDERENVELD

HUNDERENVELDLAAN - KONING ALBERTLAAN
B-N16 T9 : "Azuur" - "Vereman"
Herinrichting van de weg en de halte(s)

SINT-AGATHA-BERCHEM

Modifications - Wijzigingen

A	Modification DPU pour ARI (07/08/2026)	C	
B			

Dessiné - Getekend	Etudié - Bestudeerd	Verifié - Nagekeken	Validé - Geldigverklaard
Designer - Design technician CARDINALLI T./SEMET V./ALVES T.	Project manager WATERKEYN M. / SANTACANA E.	Technical studies manager FRITZ A.	Head of competence center SANTACANA E.
Validé - Geldigverklaard Director technical projects VAN DE WEGHE T.		Approuvé - Goedgekeurd Senior vice president Transport Systems DE SANT MOULIN R.	

Date - Datum	Echelle - Schaal	N° Page	N°:	Var./Ver.
27/02/2026	1/200		IN2431_DPU	

U:\VAULT_Transport&Systemes\Projets\IN2431_HUNDERENVELD\PLAN_IN2431_HUNDERENVELD_UD_DPU_ESP_FGD615_MM.dwg